

SIGA

SISTEMA DE INFORMAÇÕES GEOGRÁFICAS ANDREENSE

PREFEITURA DE
SANTO ANDRÉ

Funcionalidades

Funcionalidade do SIGA - Navegação

Funcionalidade de navegação do SIGA:

Zoom +

Zoom -

Centraliza o mapa no limite

Localização atual do usuário no mapa

Zoom anterior

Zoom posterior

Zoom + por caixa de extensão

Zoom - por caixa de extensão

Excluí Zoom de extensão

Excluir load

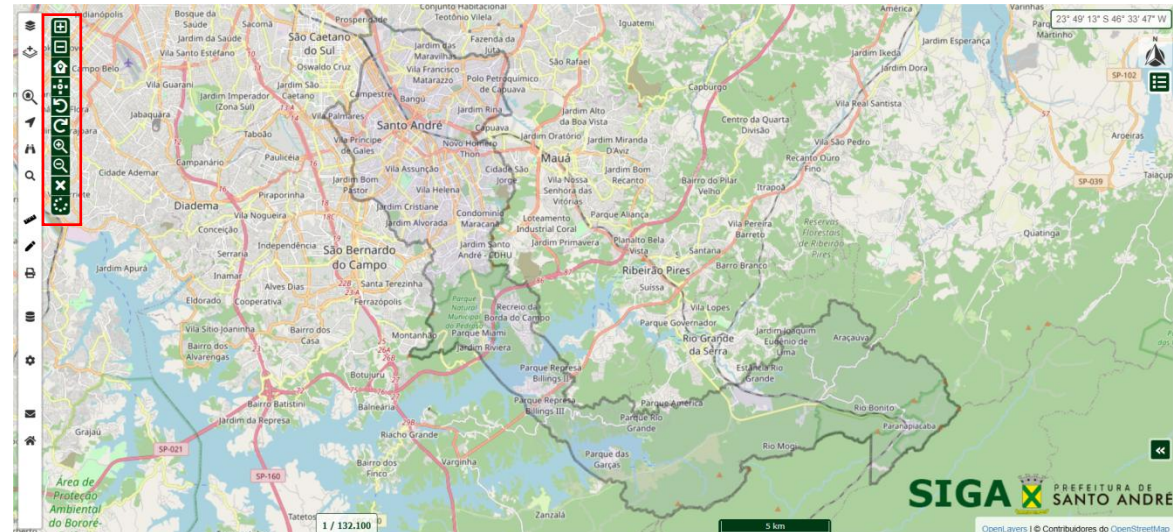

PREFEITURA DE
SANTO ANDRÉ

SIGA X PREFEITURA DE
SANTO ANDRÉ

OpenLayers | © Contribuidores do OpenStreetMap

Funcionalidade do SIGA - Navegação

Funcionalidade de navegação nos ícones da barra da esquerda será apresentado nas próximas páginas.

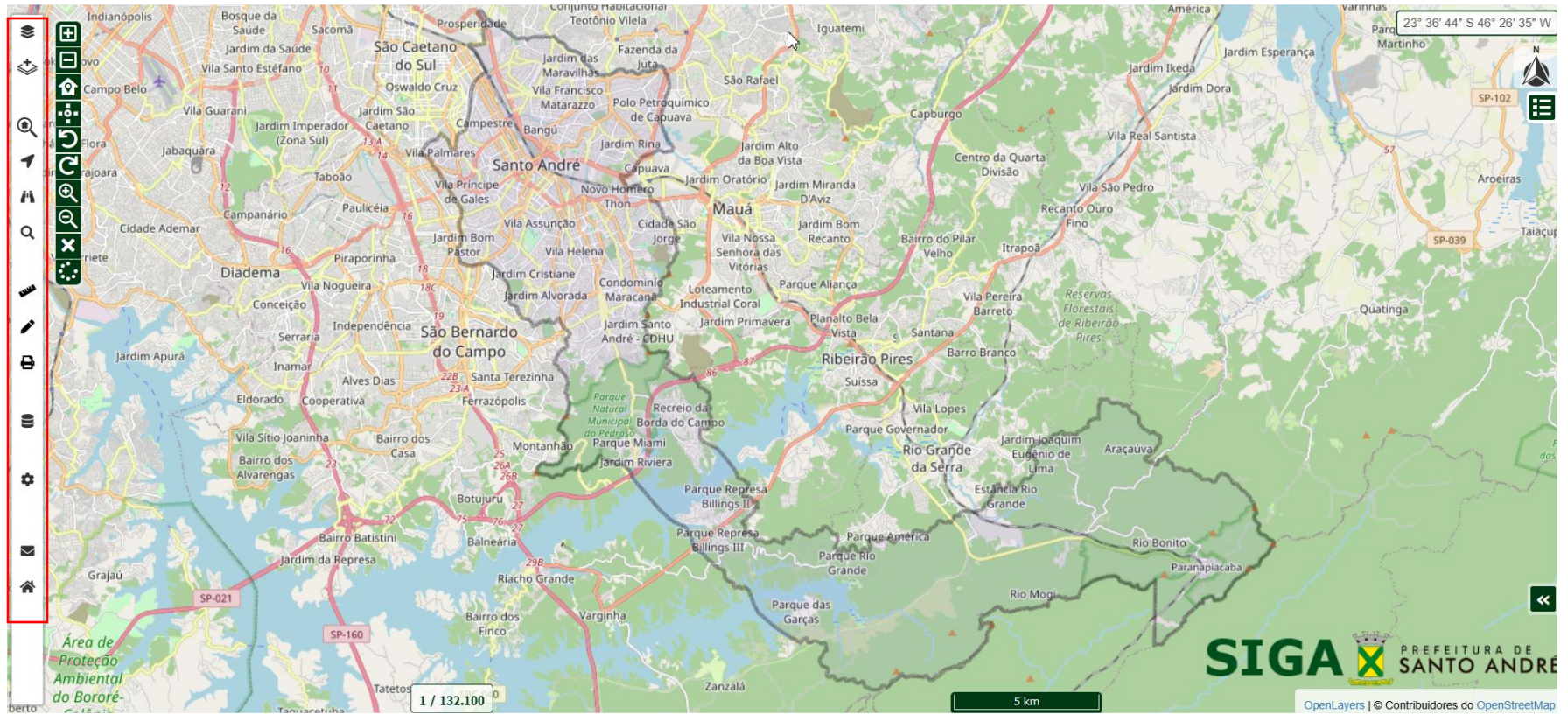

Funcionalidade do SIGA - Metadados

Todas as camadas possuem Metadados que é um manual de instruções do dado que descreve quem, o quê, quando, onde, por que e como são os dados. Acesse o ícone  na frente da camada.

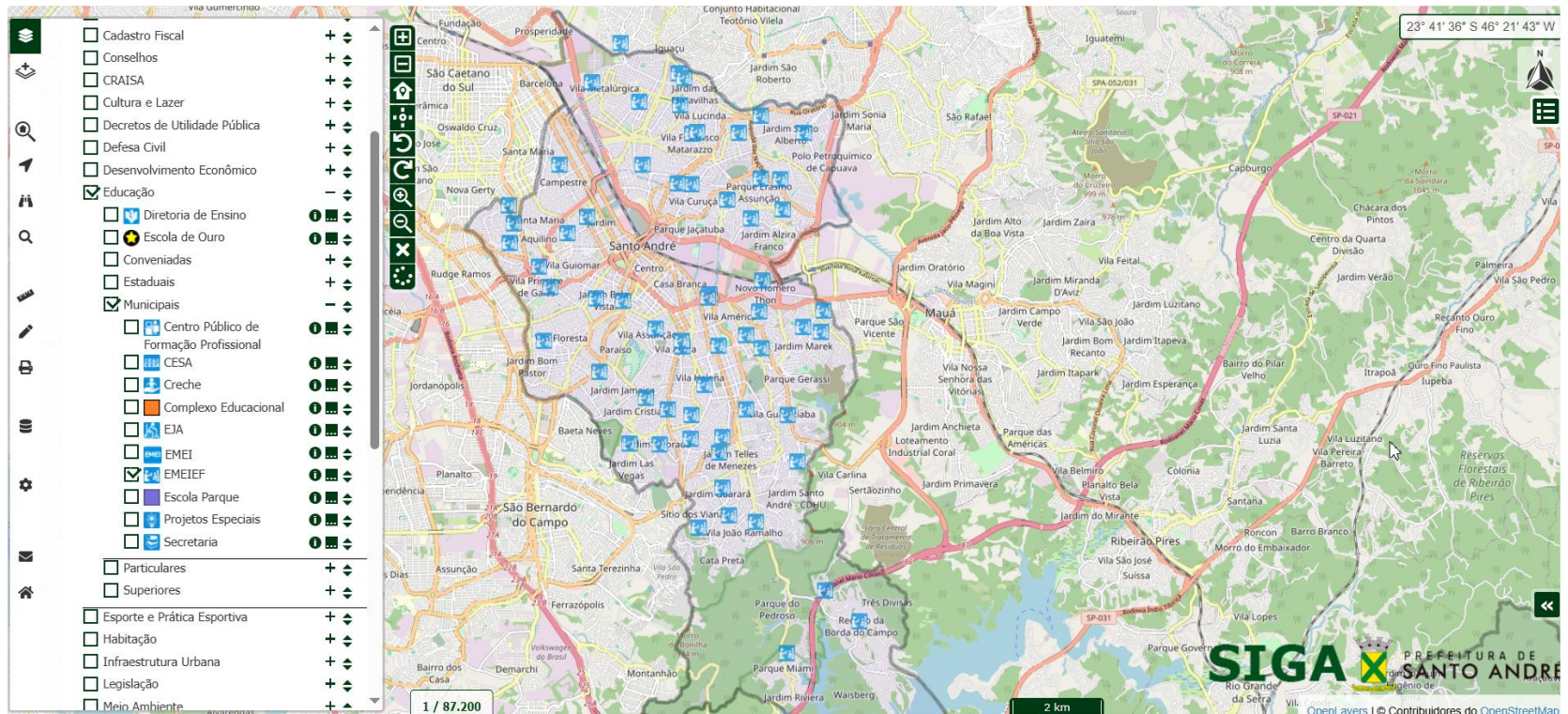

Funcionalidade do SIGA - Downloads

No Metadados está disponível o download da camada de dados em vários formatos.

Na seqüência, o descritivo da camada

SIGA Sistema de Informações Geográficas Andreense

PREFEITURA DE SANTO ANDRÉ

Dados de Camada

O ícone de PDF disponibiliza a ficha de metadados da camada.

Os ícones de Shapefile (SHP), Comma-separated values (CSV), JavaScript Object Notation (JSON) e Keyhole Markup Language (KML) - quando disponíveis - permitem o download das informações que são de responsabilidade da Prefeitura de Santo André.

Para ter acesso a informações de terceiros, solicitamos entrar em contato com os órgãos ou instituições responsáveis pelas mesmas (indicado nos metadados da camada).

PDF **SHP** **CSV** **KML** **GeoJSON** **DXF**

Metadados

Tema - Educação

Camada - EMEIEF

Funcionalidade do SIGA – Opacidade/Zoom

Na frente da camada tem o ícone  que abre duas opções:

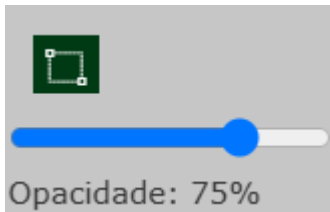

Zoom na camada selecionada
Altera a opacidade da camada

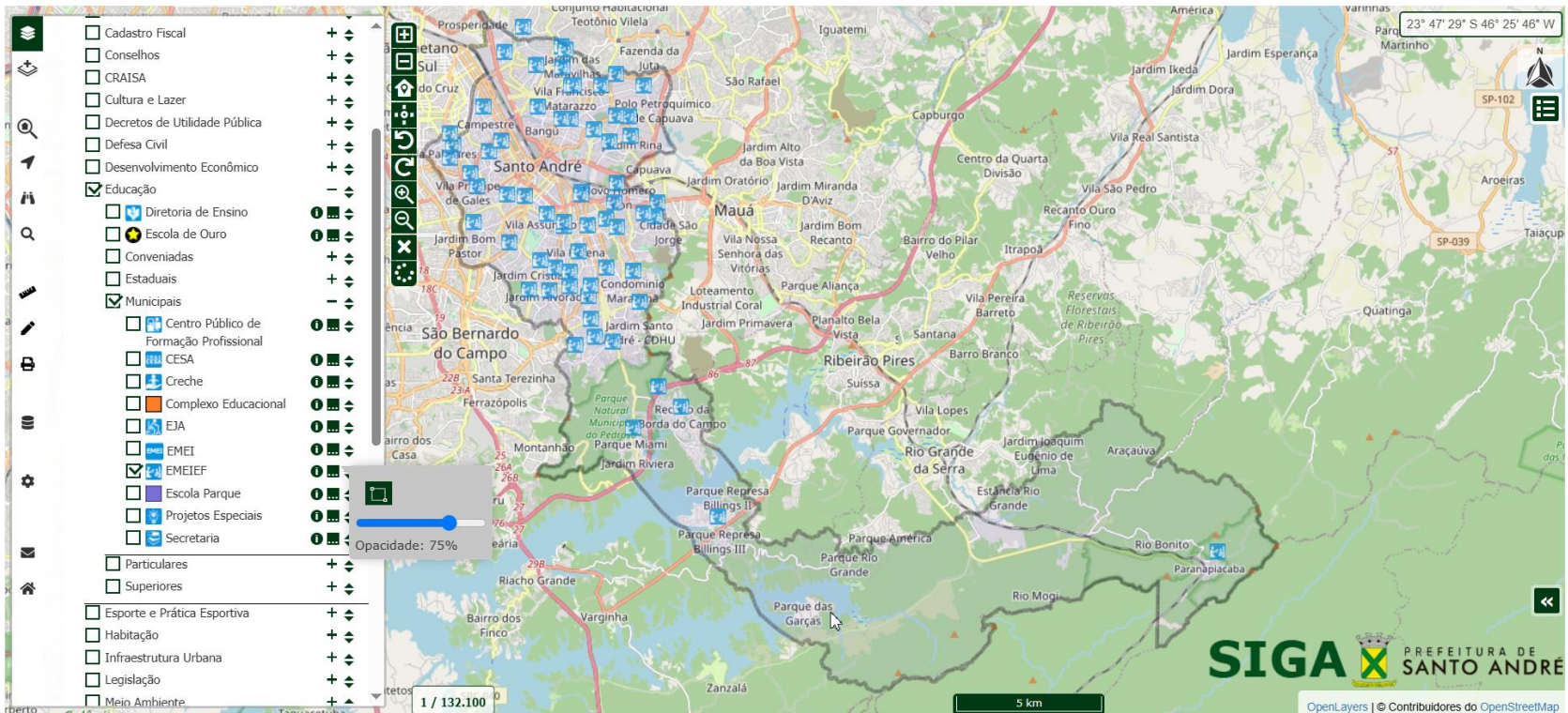

Funcionalidade do SIGA – Ordenação

Possibilidade de alterar a ordem das camadas para melhorar a visualização.

Ao ligar a camada de Distritos e de Loteamento, não é possível visualizar com clareza os loteamentos, então altera a ordem.

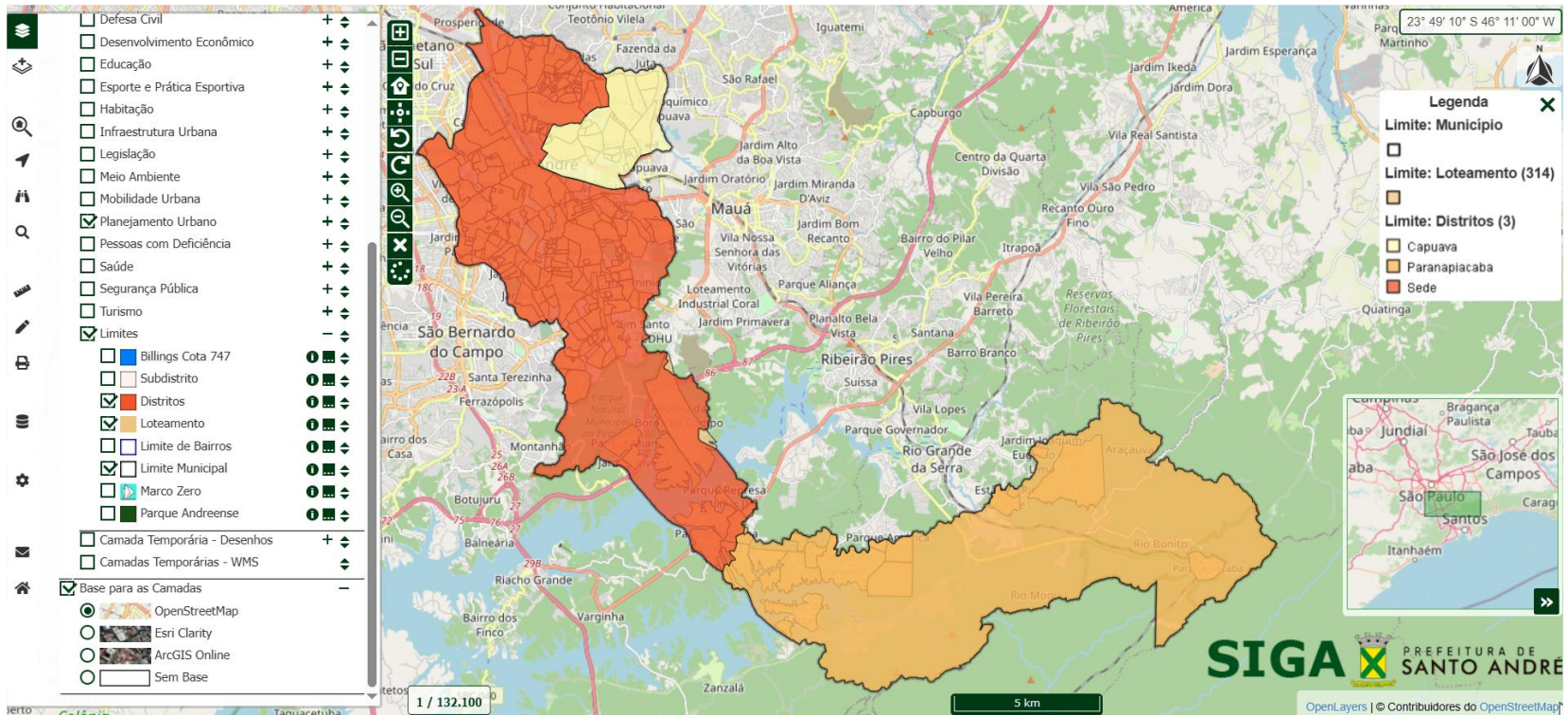

Funcionalidade do SIGA – Ordenação

Utiliza o ícone  na frente da camada para alterar a ordem, segurando no ícone e arrastando para cima ou para baixo. Assim a visualização fica mais interessante.

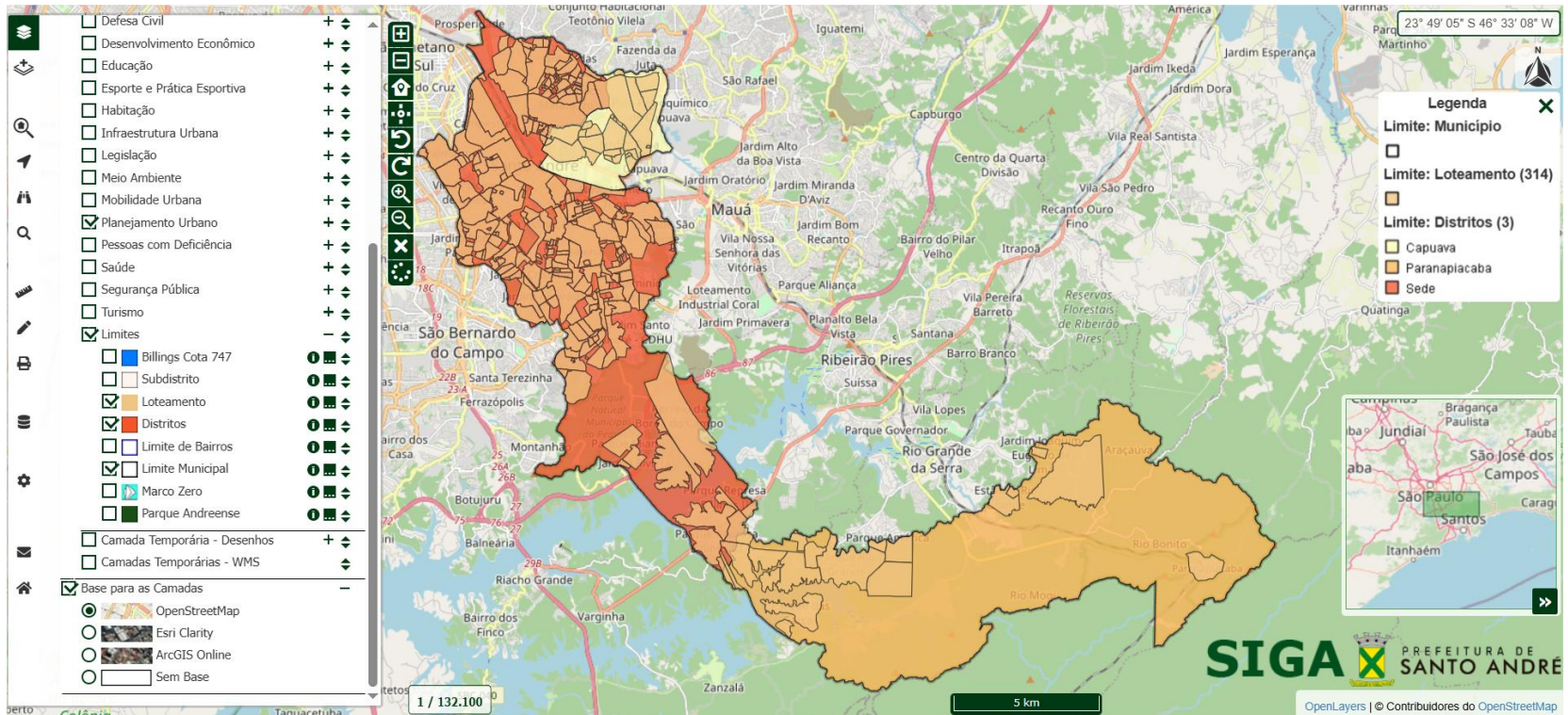

Funcionalidade do SIGA - WMS

Conexão com base de dados externas através de WMS (*Web Map Service*), aumentando a possibilidade de cruzar dados do município com dados estaduais, federais e de universidades.

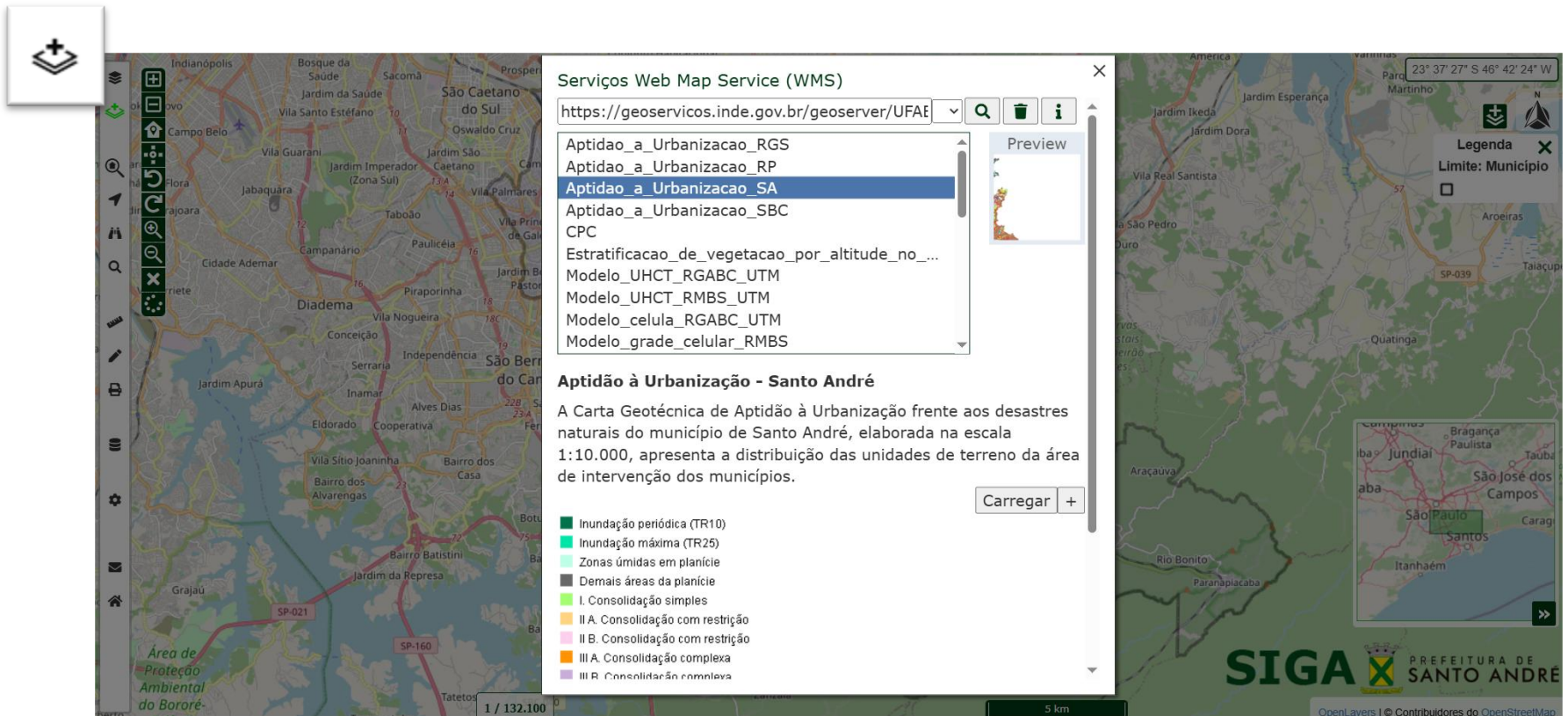

Serviços Web Map Service (WMS)

<https://geoservicos.inde.gov.br/geoserver/UFAE>

- Aptidao_a_Urbanizacao_RGS
- Aptidao_a_Urbanizacao_RP
- Aptidao_a_Urbanizacao_SA**
- Aptidao_a_Urbanizacao_SBC
- CPC
- Estratificacao_de_vegetacao_por_altitude_no_...
- Modelo_UHCT_RGABC_UTM
- Modelo_UHCT_RMBS_UTM
- Modelo_celula_RGABC_UTM
- Modelo_grade_celular_RMBS

Aptidão à Urbanização - Santo André

A Carta Geotécnica de Aptidão à Urbanização frente aos desastres naturais do município de Santo André, elaborada na escala 1:10.000, apresenta a distribuição das unidades de terreno da área de intervenção dos municípios.

Carregar +

- Inundação periódica (TR10)
- Inundação máxima (TR25)
- Zonas úmidas em planície
- Demais áreas da planície
- I. Consolidação simples
- II A. Consolidação com restrição
- II B. Consolidação com restrição
- III A. Consolidação complexa
- III B. Consolidação complexa

Funcionalidade do SIGA – Dados da CF

Consulta de Classificação Fiscal retorna as informações relacionadas ao lotes quando clica sobre o lote.

SIGA Sistema de Informações Geográficas Andreense

PREFEITURA DE SANTO ANDRÉ

Dados do Lote
03.162.002

Tipo do Logradouro:	Pca
Título do Logradouro:	
Nome do Logradouro:	Quarto Centenário
Número do Logradouro:	
Endereço Completo:	Praça Quarto Centenário, s/n
Código Postal:	09015-080
Nome Oficial do Bairro:	Centro
Nome do Loteamento:	Centro
Macrozoneamento:	Macrozona Urbana
Zoneamento:	Zona De Reestruturacao Urbana
Zoneamento Especial:	ZONA ESPECIAL DE INTERESSE COMERCIAL A CENTRO
Eixo Tamanduateí:	Não
Saturização:	Nada Consta

Funcionalidade do SIGA – Busca Localização

Busca por Latitude/Longitude, por Endereço Digital, por Endereço e também a opção de clicar no mapa e obter a Latitude/Longitude e o Endereço Digital

Funcionalidade do SIGA – Busca Bairro/Endereço

Busca por bairro e logradouro Oficial da Prefeitura e da base do OpenStreetMap (todo território nacional)

Busca por Bairro/Logradouro

Escolha o Tipo de Busca:

- Bairro
- Logradouro - Base Oficial da Prefeitura
- Logradouro - Base OpenStreetMap

Escolha o Bairro e clique em Buscar:

Centro

Buscar Excluir Busca Sair da Busca

Não esqueça de excluir a busca, clicando no botão "Excluir Busca".

1 / 15.100

500 m

SIGA X SANTO ANDRÉ

OpenLayers | Contribuidores do OpenStreetMap

Funcionalidade do SIGA – Busca Equipamento

Busca por equipamento da Prefeitura. Estão nesta opção os equipamentos da assistência social, conselhos, cultura, educação, esporte, saúde, segurança e serviços ao cidadão.

Busca por Equipamento

Verifique se desmarcou todas as camadas no Menu Temas, antes de executar a Busca por Equipamento.

Escolha o Equipamento e clique em Buscar.

--Escolha o Equipamento--

Buscar Excluir Busca

Os equipamentos disponíveis para essa busca são os dos temas:

1. Assistência Social e Cidadania
2. Conselhos
3. Cultura e Lazer
4. Educação
5. Esporte e Práticas Esportivas
6. Saúde
7. Segurança Pública (exceto os Hidrantes)
8. Serviços aos Cidadãos

1 / 15.100

500 m

SIGA X SANTO ANDRÉ

OpenLayers | © Contribuidores do OpenStreetMap

Funcionalidade do SIGA - Medidas

Ferramenta de medidas permite conseguir medidas linear e de área sobre o mapa para análises.

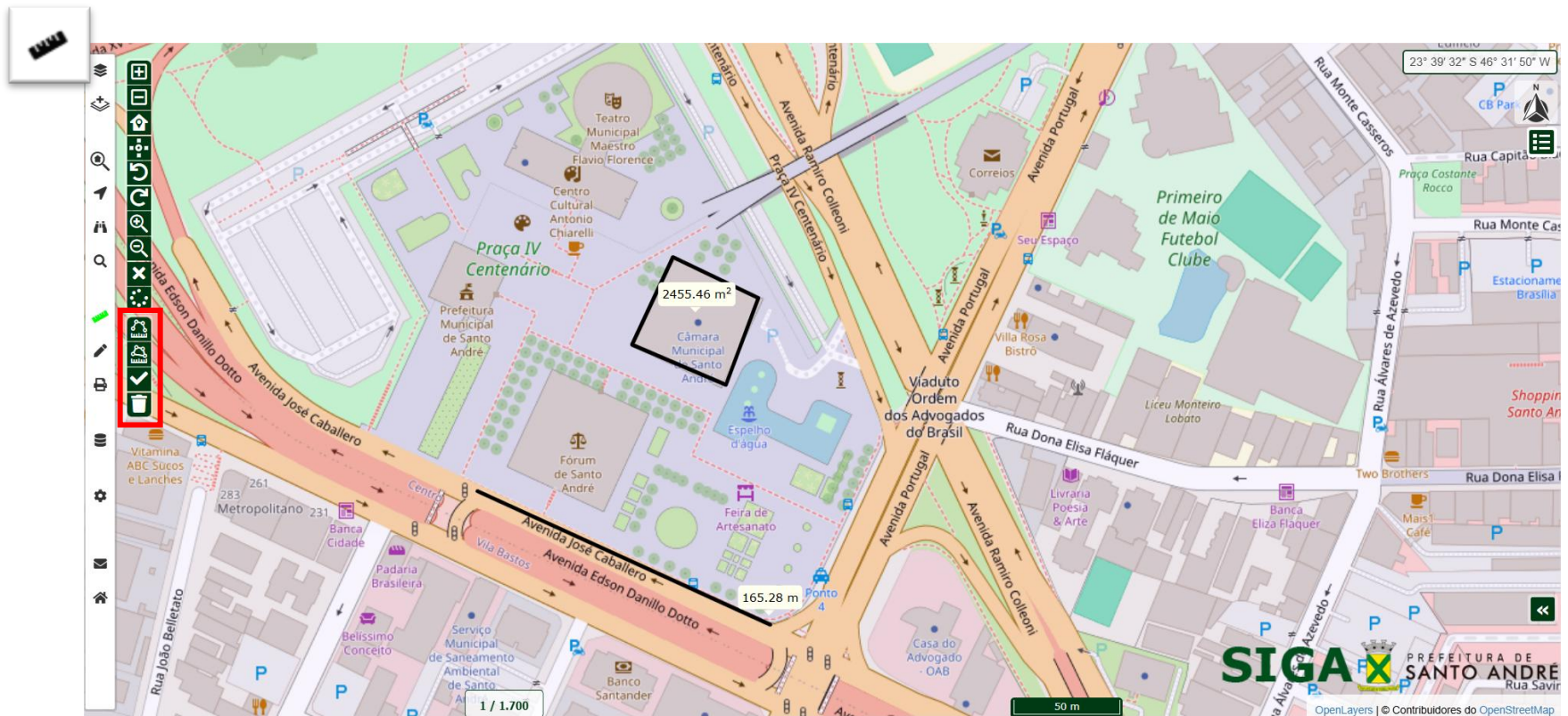

Funcionalidade do SIGA - Desenho

Ferramenta de desenho, permite desenhar várias formas (ponto, linha, círculo e área) sobre o mapa.

Todas essas camadas desenhadas podem ser baixadas.

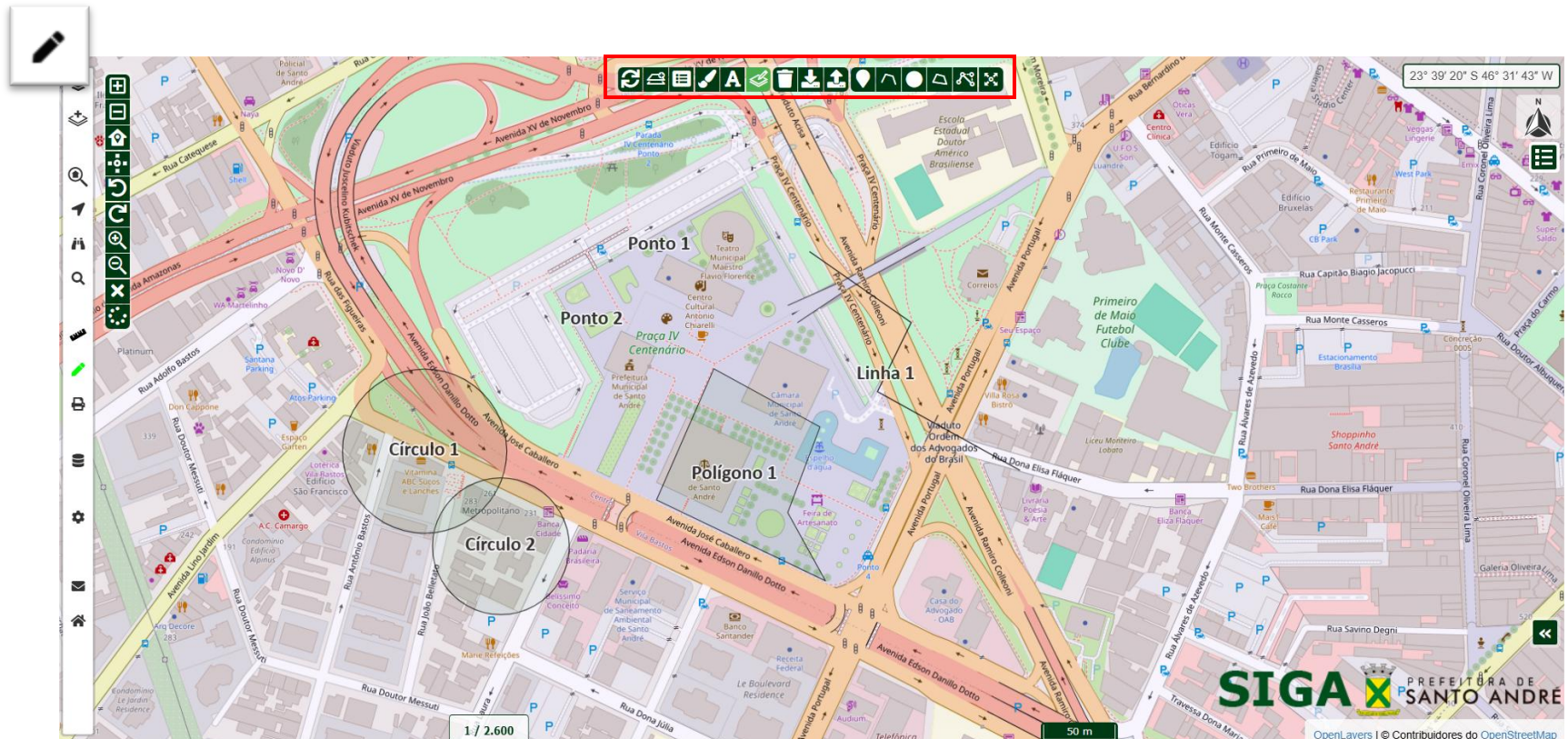

Funcionalidade do SIGA - Imprimir

Para imprimir, com as informações necessárias no mapa, clique no ícone de impressora e a tela abrirá.

Imprimir

Retrato Paisagem

Tamanho da Folha
A4 - 210x297 mm

Margem

Escala

Legenda

Seta Norte

Título do Mapa

Título do Mapa

Salvar como...
Salvar legenda...

Fechar

Funcionalidade do SIGA - Catálogo

Catálogo com todos os Metadados é direcionado para a página inicial do SIGA

SIGA Sistema de Informações Geográficas Andreense

[SIGA](#) [Ajuda](#) [Estudos/Parcerias](#) [Catálogo](#) [Waze](#) [Novidades](#) [Fale Conosco](#)

Catálogo de Camadas

Tema: Camada: Responsável: Palavra Chave:

VER	TEMA	CAMADA	RESPONSÁVEL	DATA	TIPO
	Aspectos Socioeconômicos	Densidade Censo 2000	Departamento de Desenvolvimento e Projetos Urbanos	01/10/2020	Criação
	Aspectos Socioeconômicos	Densidade Censo 2010	Departamento de Desenvolvimento e Projetos Urbanos	01/10/2020	Criação
	Aspectos Socioeconômicos	Densidade Populacional - IBGE 2010	Gerência de Planejamento e Projetos Urbanos - GPPU/DDPU	21/06/2024	Criação
	Aspectos Socioeconômicos	Densidade Populacional - IBGE 2022	Gerência de Planejamento e Projetos Urbanos - GPPU/DDPU	21/06/2024	Criação
	Aspectos Socioeconômicos	Índice Paulista de Vulnerabilidade Social (2010)	Departamento de Desenvolvimento e Projetos Urbanos	26/02/2021	Criação
	Aspectos Socioeconômicos	Infraestrutura nos Domicílios: Água	Departamento de Desenvolvimento e Projetos Urbanos	15/02/2021	Criação
	Aspectos Socioeconômicos	Infraestrutura nos Domicílios: Arborização	Departamento de Desenvolvimento e Projetos Urbanos	15/02/2021	Criação

Funcionalidade do SIGA - Configurações

Configuração de opacidade da base de fundo, opção de mostrar ou ocultar a legenda e unidade métrica.

- Opacidade das Bases:** A slider set to 1.00.
- Mostrar Legenda das Camadas:** A radio button set to "Sim".
- Unidades de Escala:** Radio buttons for "Métrica" (selected), "Graus", "Imperial", "Náutica", and "EUA".

The main map area displays a satellite-style map of Santo André, São Bernardo do Campo, and Ribeirão Pires. The map includes various geographical features, roads, and labels for neighborhoods and parks. A scale bar at the bottom indicates 5 km, and the scale is 1 / 132.100. The bottom right corner features the SIGA logo and the text "PREFEITURA DE SANTO ANDRÉ".

Funcionalidade do SIGA – Contato e Página Inicial

Direciona para a página inicial do SIGA ou para a página de contato do SIGA

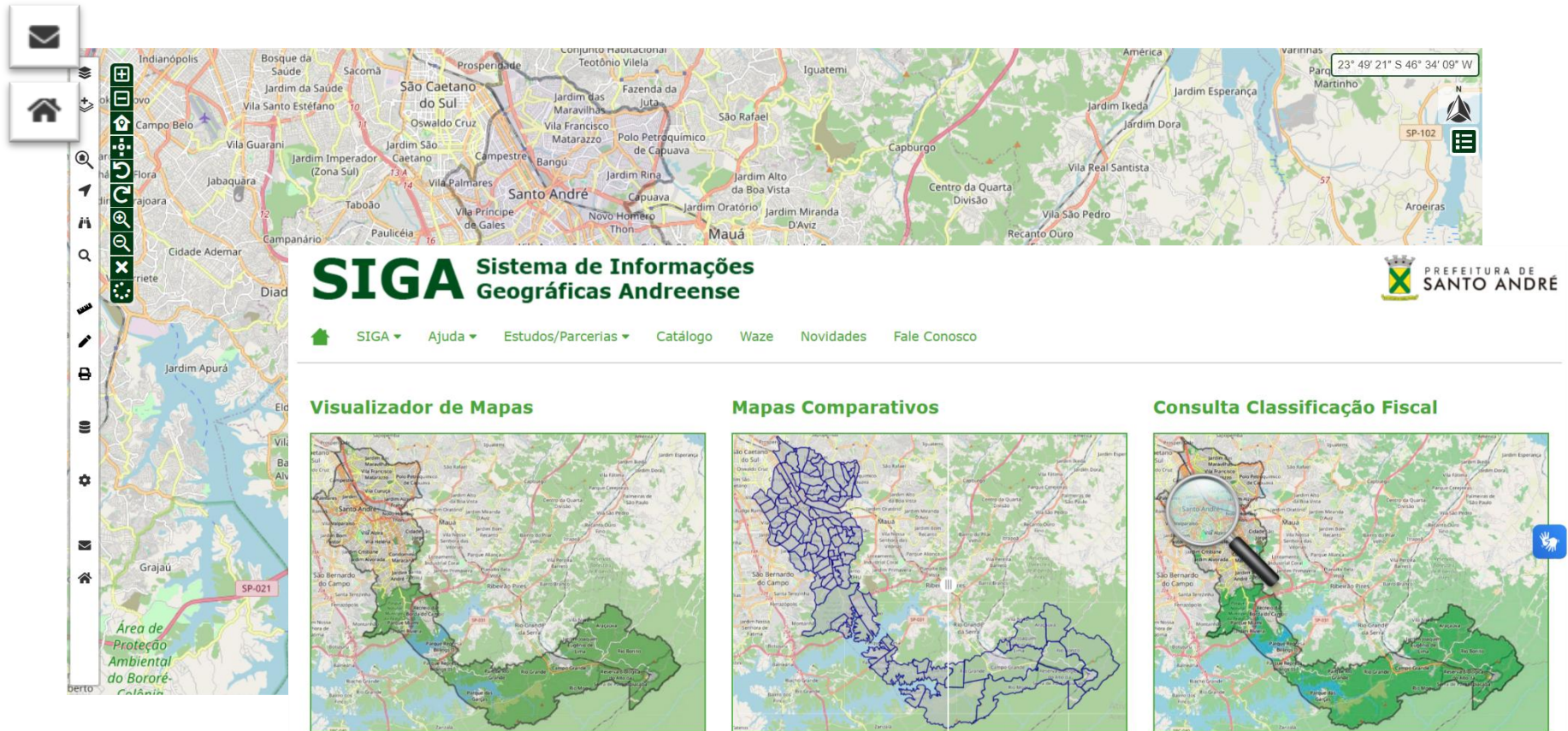

SIGA Sistema de Informações Geográficas Andreense

PREFEITURA DE SANTO ANDRÉ

[SIGA](#) [Ajuda](#) [Estudos/Parcerias](#) [Catálogo](#) [Waze](#) [Novidades](#) [Fale Conosco](#)

Visualizador de Mapas

Mapas Comparativos

Consulta Classificação Fiscal